

MAHARASHTRA UNIVERSITY OF HEALTH SCIENCES, NASHIK

INFRASTRUCTURE DETAILS

Sr. No.	Particulars to be verified	Details on College Website	Adequate/ Inadequate
College			
1	Land details: Total land, owner, unitary or not, NA of all land, 7/12 extracts of all land (Applicable only to Private Colleges). (Verify land documents & Government permissions documents are uploaded on College Website. No Land/ Construction documents shall be submitted to the University. Only deficit information to be pointed out to the University).	Yes/No	Adequate
2	Total constructed area of college building (64120 Sq. ft.)		
	(I) Administrative Section: Total Area: 3197 sq.ft (which includes) Principal Room, P.A. Room, Reception cue Visitors lounge, Meeting hall, Account section, Record and Central store etc.	Yes/No	Adequate
	(II) Lecture Halls: a) Total No. of Lecture Halls : 06 b) IT enabled, Audio / Video teaching Aids : Yes c) Total area for lecture Halls : 4709 Sq ft	Yes/No	Adequate
	(III) Seminar or Conference or Examination Hall: a) Total Area: 2157 .Sq.ft. b) Total Seating Capacity : 200 c) Audio / Video System and Other Facilities : Available	Yes/No	Adequate
	(IV) Central Library: a) Total Area : 2093 sq.ft. Total No. of Books: 3241 Distribution of books : Through ERP system Capacity of Reading Hall :- for Students : 150 for Teachers : 15 No. of Scientific Journals : 21 No. of News Papers : 02 Photo Copier Machine : 01 Drinking water & Washrooms.: Adequate b) Digital Library : No. of Computers : 14 Internet Facility : Yes	Yes/No	Adequate
	(V) Teaching Departments: There shall be Five Teaching Departments as per MSR No. of departments: 05 Departmental Area, No. of Books/ Charts / Models / Specimens (dry and wet) / Museum in each department information to be uploaded on college website.	Yes/No	Adequate
	(VI) Laboratories : Laboratories : As per MSR (7500 Sq.ft.) Nursing Foundation and Medical Surgical Nursing Lab (1500 Sq.ft.), CHN (900 Sq.ft.), Nutrition (900Sq.ft.), OBG and Paediatric (900Sq.ft.), Pre-Clinical Science (900Sq.ft.), Advanced Nursing Skill Lab (900Sq.ft.), Computer Lab (1500Sq.ft.), with 10 computer as per Intake capacity, AV Aids (600Sq.ft.), well Equipped Lab must have Mannequins, Articles & Beds as per MSR & INC Norms	Yes/No	Adequate
	(VII) Auditorium:- (As per MSR) Auditorium should be spacious enough to accommodate at least double the sanctioned/actual strength of students, so that it can be utilized for hosting functions of the college, educational conferences/ workshops, examinations etc. It should have proper stage with green room facilities. It should be well ventilated and have proper lighting system. There should be arrangements for the use of all kinds of basic and advanced audio-visual aids. OR Multipurpose Hall:- College of Nursing should have multipurpose hall, if there is no auditorium.	Yes/No	Adequate

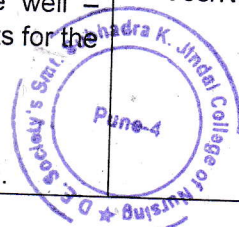

	(VIII) Canteen and Kitchen Facility: [Note: Verify Canteen Facility & Hygiene is monitored as per MUHS Circular No.18/2019 dated 19/03/2019.]	Yes/No	Adequate
	(IX) Common Rooms: Separate common rooms for boys and girls with adequate space and sitting arrangement shall be available.	Yes/No	Adequate
3	University Examination Infrastructure: Strong Room for examination a) (Area- 300 sq.ft, b) Shelf, c) Steel cupboard – 1, d) CCTV, Photocopier Machine, Examination hall with benches, Parking Facility for University vehicle, Guest house facility	–	Yes Adequate
4	Other facilities: Hospital Waste Management, Medical Education Unit, Intercom Network, Playground, P.T Teacher or Instructor, Cafeteria, Facility for indoor games, Gymnasium / Gymkhana Facility, Is there any LMS (learning management system software) available	Yes/No	Adequate
5	Hostel facility: Boys (UG & PG), Girls (UG & PG), Interns, Residents, Warden/ Rector, Hygiene, Vending Machine etc.	Yes/No	Adequate
Hospital			
6	Hospital Details	Details on College Website	Adequate/ Inadequate
	Name of the Hospital : Jehangir Hospital	Yes/No	Adequate
	Address:32, Sasoon Road, Pune 411001		
	Telephone No. : 020-66819999/020-668111000		
	Bed Strength : 335		
	Distance of Hospital from the College to which it is attached (in kms): 04 km	-	
	Number of beds registered as per BNH Act: 335	Yes/No	Adequate
7	I. Total constructed area of Hospital Building as per MSR (209736Sq.mtr. /Sq.ft.) Whether the Hospital is Owned by the College / Management or Rented ?: Affiliated	Yes/No	Adequate
	II. Hospital Administration Block as per MSR Superintendent room : 90 Sq ft Deputy Superintendent room : 112 Sq. ft Medical officers' room : 500 Sq. ft Matron room : 90 Sq. ft Assistant Matron room : 170 S.ft Reception and Registration : 1160 Sq. ft	Yes/No	Adequate
	III. Out-Patient Departments (OPD) as per MSR Total Area of OPD Complex: 15150 Sq.ft. No. of OPD's : 38 Facilities shall be as per MSR & all details shall be on college website.	Yes/No	Adequate
	IV. In Patient Departments (IPD) as per MSR Total Area of IPD Complex: : 86337Sq.ft. No. of IPD Departments: 84 Bed Distribution..... Facilities shall be as per MSR & all details shall be on college website.	Yes/No	Adequate
	V. Operation Theatres Block as per MSR Total Area of OT Block:12340 sq.ft. No.of OTs available : 10 Facilities shall be as per MSR & all details shall be on college website.	Yes/No	Adequate
	VI. Casualty Facilities State Government Permission Letter	Yes/No	Adequate
	VII. Central Clinical Laboratory: Well-equipped with separate sections for Pathology, Biochemistry and Micro-biology. Attached toilet shall be there for collection of urine samples. Other diagnostic tools for ECG or TMT etc. shall be provided. Yes	Yes/No	Adequate
	VIII. Radiology or Sonography Section: Radiologist chamber (Yes), X-ray room (Yes), Dark room (No), film drying room (No), store room (Yes), patients waiting (Yes) and dressing room (Yes),reception or registration or report room. (Yes)	Yes/No	Adequate
	IX. Labour Room : 3500 Sq ft	Yes/No	Adequate

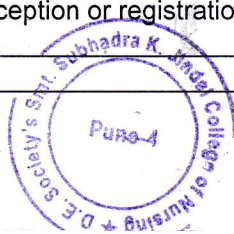

Dean/ Principal Stamp & Signature

PRINCIPAL

D. E. Society's Smt. Subhadra K.

गा. न. न. ७, ७ अ व १२

सर्वे नंबर
30E
स्थानिक गाव
खाले नंबर

हिस्सा नंबर

कवजेदार

क्षेत्र

ए.	गुं.	हे. आर.
१-०-३-४		S
१-६		
२-१३-३-६		

लागवणीलायक

पोट खराबा

एकूण

आकार

जुडी अथवा

जादा आकार

पाणी

डि. नं. र. डी. नं. र. डी. नं. र. डी. नं.
मुजे

प्लॉट :- श. व. गोविंद
महादेव वेंक
दि. गांव वृष्या को. डो. व. र.
मो. डी. जी. व. र.

गाव शंभुई
तालुका धुजे सिडी

२४२३

इतर हक्क

पाणी मार्ग

वागरे हक्क

वर्ष	कुळ आणि खंड	क्षेत्र	रित	पिके आणि लागवड	क्षेत्र	शेरा
१९३४/३५	शुद्ध	१६०	३६४	पड	१-०-३-४	
१९३५/३६	शुद्ध	१६०	३६४	पड	१६०	३६४
१९३६/३७	शुद्ध	१६०	३६४	पड	१६०	३६४
१९३७/३८	शुद्ध	१६०	३६४	पड	१६०	३६४
१९३८/३९	शुद्ध	१-७-३-५	१	पड	१-७-३-५	
३९/४०	संकर	१६०	३६४	पड	१६०	३६४

क्र.सं.	कुल आगत राशि	क्षेत्र	राशि	प्रति आगत राशि	क्षेत्र
१६५७	२५११	१६०६६४	१	६३११	१६०६६४
१६५८	२५११	१६०६६४	१	१५	१६०६६४
१६५९	०	-	-	५५ इतर	-



TRUE COPY

16/4/02
 Sub-Inspector Pans Chy

Copy
 Paper
 Total

Page
 100506 applied on- 15/12/2002
 0-10
 100-20
 Compared by: *[Signature]*

१३५३ ३६ चौ.मी.

गणपत देवाळा आदी गावांचे विद्यापीठ, पुणे
जिल्हा शाळा विभाग, पुणे (महाराष्ट्र)

१३५३ ३६ चौ.मी.
गणपत देवाळा विभागात
पॉइंट छातीस चौ.मी.

क

नमूना क्रमांक

संशोद्धी उपकन एज्युकेशन सोसायटी
[गोल्डफार विभागात या. कार्वे डी. सी.]
[पटसर्पन रामकृष्ण पी.]



वर्षात	खंड क्रमांक	गणित धाक (धा) पट्टेदार (ग) विद्या भार (भा)	शासकन
१९४७-४८	मे. E x Addl. spl. LAQ नं. LA नं. १४१३३१ दि. १९/३/५९ प्रमाणेच अर्जाद वरून नॉर्ड क्षेत्र ७१२.५० चौ.फूट	H पुणे म्युनि.कारपोरेशन	नाम - न.मु. अ.क्र. १. पुणे
१९४७-४८	सहाय्यक धर्मादाय आयुक्त याचे कार्यालय क्र. १२२२८ दि. १४/१२/०१ चे चॅंज रिपोर्ट अन्वये दुरुस्तीची नावे दाखल दि. १/४/९९ पासून.	H डेवकन एज्युकेशन सोसायटी ट्रस्टी. १) ग. नौ. जोगळेकर. २) ए.के. घळदेकर	देवकन एज्युकेशन सोसायटी पुणे. २२/९/९२ न.मु. अ.क्र. १. पुणे

वर्षात -

अर्जात नसकाल -

अर्ज प्राप्त दिनांक - १७/५/०५ त.भु.क्र. १
पुणे
नसकाल तयार दिनांक - ३२/५/०५
प्रत दिली दिनांक :-
तयार करणार :- श्री. ग. ग. ग.
तपास करणार :- श्री. बा. बा. बा.
नसकाल फी :- ४५१
कागद फी :- ११
"खाली नसकाल"

(Signature)
शिस्तदेदार

नगर भाषण अधीक्षक क्र. ९, पुणे

PRINCIPAL
DES College of Nursing, Pune

PRINCIPAL
DES College of Nursing, Pune

Secretary
Deccan Education Society, Pune

Secretary
Deccan Education Society, Pune



PHYSIOTHERAPY & NURSING COLLEGE
AT, C.T.S. NO 118/2, F.P.N.
SHIVAJINAGAR, PUNE

DECCAN EDUCATION SOCIETY

DESHPANDE-DIXIT ASSOCIATES
ARCHITECTS - TOWN PLANNERS - INTERIOR DESIGNERS
A-1, SUDHESS CHAMBER, 4TH FLOOR, SHIVAJI NAGAR, PUNE - 411 004

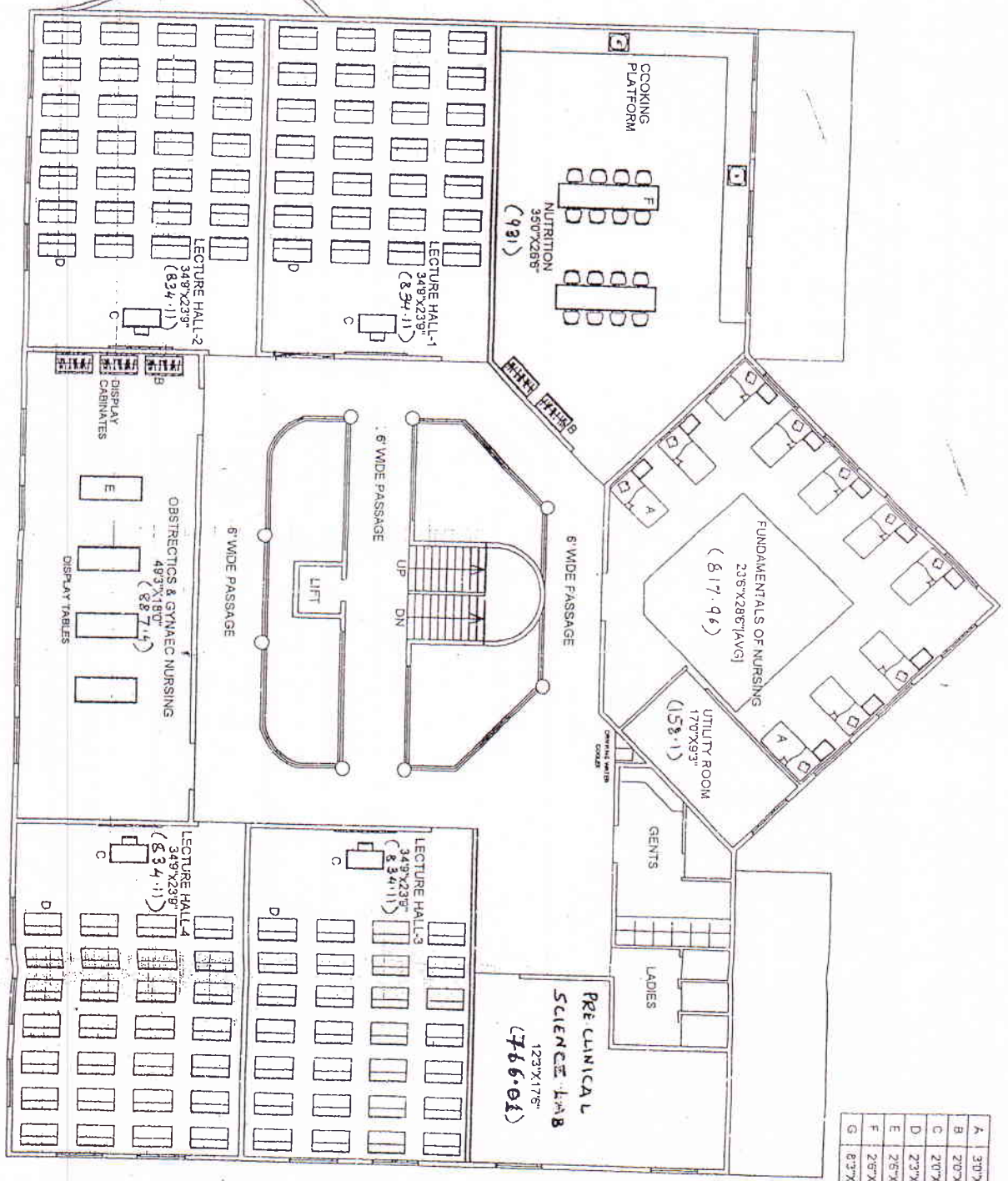

A	37' X 67'
B	20' X 40'
C	27' X 40'
D	23' X 40'
E	25' X 65'
F	26' X 105'
G	83' X 25'

THIRD FLOOR PLAN

[Signature]
PRINCIPAL

[Signature]

TRUE COPY

Secretary
Deccan Education Society, Pune



PHYSIOTHERAPY & SING COLLEGE
AT C.T.S. NO 118/2, F.P. NO 306, SHIV, NAGAR, PUNE

DECCAN EDUCATION



DESPANDE-DIXIT ASSOCIATES
ARCHITECTS TOWN PLANNERS INTERIOR DESIGNERS

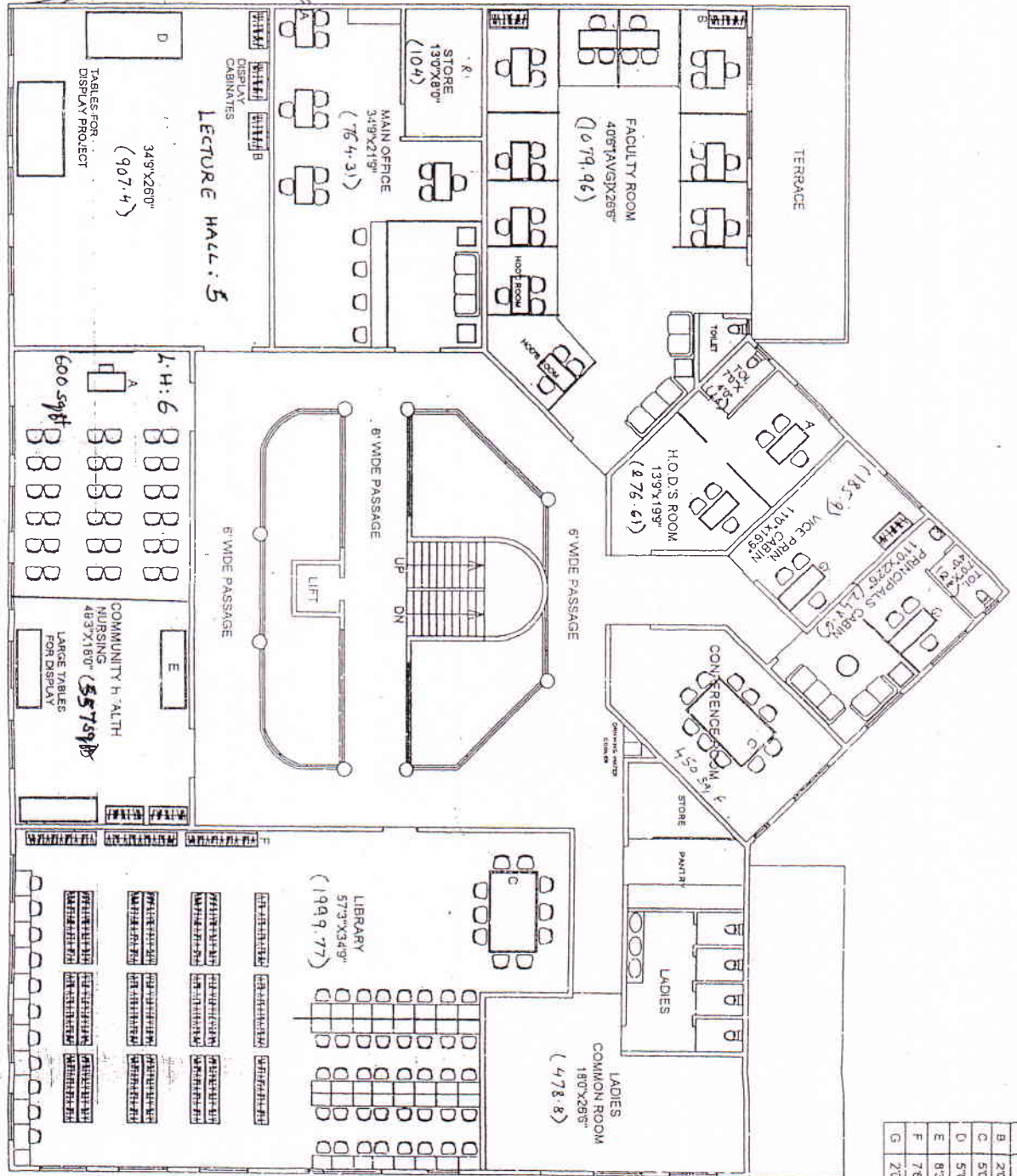

SECOND FLOOR PLAN

A	20'X40"
B	20'X40"
C	50'X83"
D	50'X99"
E	83'X25"
F	75'X18"
G	20'X20"

PRINCIPAL

PRINCIPAL

D.E. Society's Smt. Subhadra K. ...

Secretary
Deccan Education Society, Pune



PHYSIOTHERAPY &
SING COLLEGE
INAGAR, PUNE

DECCAN EDUCATION SOCIETY

DESHPANDE-DIXIT ASSOCIATES

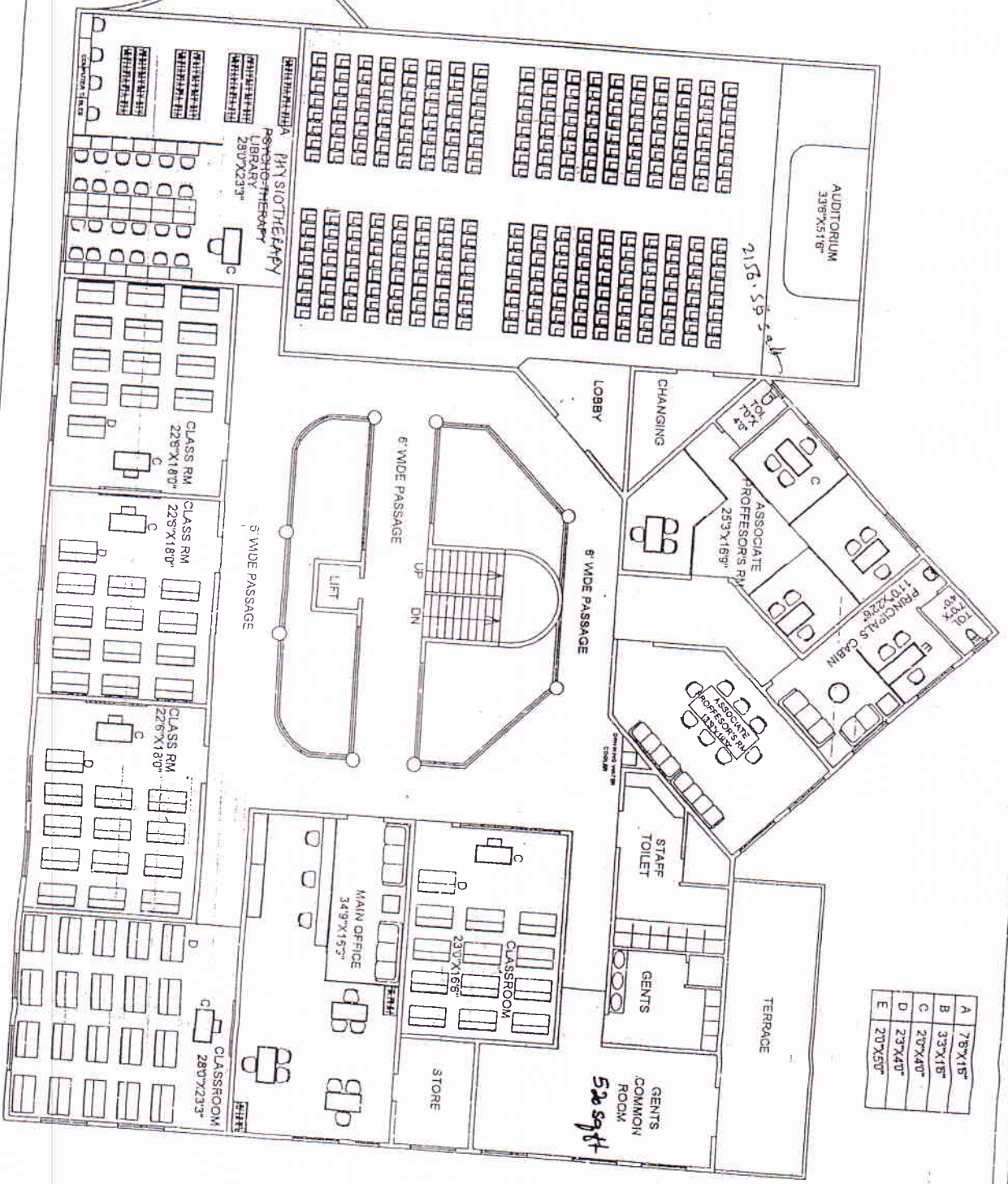

FIRST FLOOR PLAN

PRINCIPAL

PRINCIPAL

JEEV VISHWASRAO & ASSOCIATES

ARCHITECTS & PLANNERS

"Sanskriti", 3rd Floor, 992/993, Sadashiv Peth, Nr. Rajendranagar Tel Exch., Pune : 411030
Tel : 020-24530008 Fax : 020-24532008
e-mail : rajeev@vishwasraorajeev.com

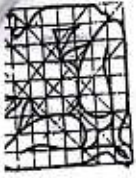

December 23, 2020

CERTIFICATE

To Whomsoever It May Concern

This is to certify that DES's Smt. Subhadra K. Jindal College of Nursing is located at F.P. No. 306, S. No. 115 Shivaji nagar, Fergusson College Campus, Pune. The built up area of the College is 21,320 Sqft. The nursing institution building is owned by the Secretary, Deccan Education Society, Pune. The name of the institution is displayed on the building. The building plans are approved by Architect Jagdish Deshpande of Pune. Our office was Architects for the adjoining building of Computer and Life Science Building.

As requested by the Deccan Education Society we have studied the approved plans and the construction at site and certify that the building is constructed as per approved plan – Commencement Certificate No. CC/2010/16 dated 07.10.2016 and the Full Occupancy / Completion Certificate is issued by the Building Control Department, Pune Municipal Corporation, Pune by Letter No. OCC/1518/16 dated 16.11.2016

RAJEEV VISHWASRAO



Registration No. CA / 82 / 6957



D E SOCIETY'S Smt. SUBHADRA K. JINDAL COLLEGE OF NURSING, PUNE

INFRASTRUCTURE FACILITIES

(a) Teaching Block

Sr. No.	Teaching Block	Area as per INC(in sq. ft)	Available (in sq. ft)	Remarks
1	Lecture Hall (04)	900x4 =3600	1020+1029+973+973+357+357 =4709	
Laboratories	1) Fundamentals of Nursing	1500	1655	
	2) Nutrition Lab	900	1304	
	3) MCH Lab	900	800	
	4) CHN Lab	900	800	
	5) Computer Lab	1500	1500	
	6) A V Aids / Store Room	600	219	
	7) Pre-clinical Science Lab	900	766	
	8) Advanced Clinical Lab	900	980	
Staff Section	1) Principal Room	300	288	
	2) Vice Principal Room	200	250	
	3) Faculty Room	2300	1277	
	4) Staff Room	800	1035	
	5) Common Room (M/F)	1000	520+770=1290	
	6) Multipurpose Hall/Conference Room	3000	2157+350	
	7) One Room for each HOD (5 Speciality)	200x5=1000	347	
Library	1) Reading Room 2) Librarian Room 3) Computer with Internet Facilities 4) A V Aids Section *	2400	2093	Ref. attd list below
Lavatory Area	1) Toilets/ Washroom (Separate for Girls & Boys)	1000	1000	
Strong Room	With Grill Door as per MUHS specification	300	300	
	TOTAL	24000	23120	



D E SOCIETY'S Smt. SUBHADRA K. JINDAL COLLEGE OF NURSING, PUNE

(b) Hostel Block

Sr. No.	Hostel Block	Area (in Sq. ft)	Remarks /Available Yes /No
1	Single Room	24000	Girls- 15000 sq ft-Single seater-04, Double seater-17, Three seater-57, Six seater- 04
	Double Room		Boys- 26000 sq ft-Single seater-265, Double seater-74, Three seater-07, Four seater- 03
2.	Sanitary Facilities (One latrine & one bath room for 5 to 6 students)	500	Latrines-80 Bath rooms -59
3.	Visitors Room	500	500
4.	Reading Room	250	250
5.	Store Room	500	500
6.	Recreation Room	500	500
7.	Dining Hall & Drinking Water Facility	3000	3000
8.	Kitchen & Store Room	1500	Mess outsourced
9	Warden Room	450	
	TOTAL Area	31200 Sq. ft.	15000+ 26000= 41000 sq. ft.





Deccan Education Society's
FERGUSSON COLLEGE HOSTELS

PUNE - 411 004, MAHARASHTRA, INDIA.

Prof. [Major] S. M. Vhankate |
Chief Rector

Prof. Swati Joglekar |
Rector, Ladies Hostel & LM Accountant

15/2021-2022

Date : 22.10.2021

To,
The Principal,
Smt. Subhadra K. Jindal College of Nursing,
Pune - 411 004.

Sub : Allotment of seats in the Fergusson College Hostels for the academic year 2021 - 2022

Madam,

With reference to our GBR-24/23.08.2021, I am glad to inform you that the following seats has been allotted for the DES Smt. Subhadra K. Jindal College of Nursing, Pune - 411 004 in the Fergusson College Hostels, Pune - 411 004 for the academic year 2019 - 2020 are as follows,

1. Gents Students 60 Seats
2. Ladies Students 60 Seats

This is for your information and necessary action please.

Thanking You,

Yours Faithfully,

Dr. Anand Katikar
Chief Rector
Rector, Gent's Hostel
Fergusson College Hostel,
Pune - 411004



PRODUCTS TOWN PLANNERS INTERIOR DESIGNER

-: तपासणी अहवाल :-

अन्न सुरक्षा व मानदे अधिनियम २००६ तथा अंतर्गत नियम व विनियम २०११

तपासणीचा दिनांक : -

तपासणी अधिका-याचे नांव व : -

कार्यालयाचा पत्ता : -

आस्थापनेचे नांव व पत्ता : -

सायूर केवर्स
मिडीया सेंटर कॅटीन फर्ग्युसन
कॉलेज कॅम्पस पुणे

दुरध्वनी क्र., फॅक्स क्र. ईमेल : - saurabhdongare121@gmail.com

मोब - 9049894520

परवाना/नोंदणी क्र व मुदत : - 11520034000866

परवानाधारक/मालकाचे नांव व पत्ता : - सायूर प्रकाश डोंगरे

फ्लॅट नं ५ पायल्टेज मॉडेल कॉलेज विभागीय कार
पुणे - १६

हजर व्यक्तीचे नांव व पत्ता : -

व्यवसायाचा प्रकार : - केटरिंग व्यवसाय

अ.क्र.	नियमावली	होय	नाही	लागू नाही	अभिप्राय
१.	परवाना/नोंदणी धारण/नूतनीकरण केलेला आहे का व परवाना दर्शनी भागावर प्रदर्शित केलेला आहे का ?	✓			
२.	आजुबाजूचा परिसर अस्वच्छ/दुर्गंधीयुक्त झालेला आहे का ?		✓		

३.	अन्न पदार्थ साठा व तयार करण्याच्या जागेतील भिंतींचे प्लास्टर/रंग निघालेले आहे का तसेच सदर जागेतील छत/भिंती धुराने काळपट झालेले आहे का ?	✓		
४.	अन्न पदार्थ साठा व तयार करण्याच्या जागेतील छताला/भिंतीला जाळी जळमटे झालेली आहेत का ?	✓		
५.	अन्न पदार्थ साठा व तयार करण्याच्या जागेतील जमीन/ फरशी एकसंध आहे का तसेच अन्न पदार्थ साठा व तयार करण्याच्या जागेतील जमीन स्वच्छ आहे का ?	✓		
६.	अन्न पदार्थ तयार करण्याच्या, भांडी साफ करण्याच्या जागेच्या परिभ्रमामध्ये सांडपाण्याची विल्हेवाट करण्यासाठी व्यवस्थित सुविधा आहेत का ?	✓		
७.	अन्न पदार्थासाठी वापरण्यात येणारी साधनसामग्री व भांडी ही गंजरोधक धातुची आहेत का चांगल्या स्थितीत तसेच स्वच्छ आहेत का ?	✓		
८.	अन्न पदार्थासाठी वापरण्यात येणारी भांडी व पात्रे ही धुळ, माण्य व किटकांपासून संरक्षण होण्यासाठी योग्यरित्या झाकणाने अथवा जाळीने झाकलेली आहेत का ?	✓		
९.	स्वच्छतेसाठी वापरले जाणारे रसायन व इतर तत्सम पदार्थ स्वतंत्रपणे साठविण्यात आलेले आहेत का ?	✓		
१०.	अन्न पदार्थासाठी वापरण्यात येणारे पाणी व इतर वापरासाठी असलेले पाणी हे पिण्यायोग्य असल्याची विश्लेषण करून खात्री केली आहे का ?	✓		
११.	अन्न पदार्थासाठी वापरण्यात येणारे व पिण्याच्या पाण्याचा साठा करण्याची टाकी स्वच्छ केल्याबाबतची नोंदी/अभिलेखा ठेवलेली आहे का ?	✓		
१२.	कच्चे अन्न पदार्थ धुण्यासाठी आवश्यक तबडी व्यवस्था केलेली			

	आहे का ?	✓			
१३	अन्न पदार्थ साठा व तयार करण्याच्या जागेत खरकटे व इतर कचरा साठविण्यासाठी योग्य आकाराची व त्यावर आकण असलेली कचराकुंडी आहे का ?	✓			
१४	स्त्री व पुरुष कर्मचा-यांच्या संख्येनुसार स्वच्छता गृहांची पुरेशी व योग्य व्यवस्था आहे का ?	✓			
१५	सर्व कच्चे अन्न पदार्थ, फुड अँड टीव्हज व घटक पदार्थ यांचा खरेदीचा तपशील नोंदविलेला आहे का ?	✓			
१६	सर्व कच्चे अन्न पदार्थ गुणवत्तेबाबत तपासून खात्री केली जाते का ?	✓			
१७	शीत अन्न पदार्थ १८ डीग्री किंवा त्यापेक्षा कमी तापमानास स्विकारले जातात का ?	✓			
१८	कच्चे / नाकारलेले / परत बोलावलेले अन्न पदार्थ तसेच अखाद्य पदार्थ स्वतंत्रपणे साठविण्याची व्यवस्था आहे का ?	✓			
१९	कच्चे अन्न पदार्थ / घटक पदार्थ वापरताना प्रथम आत प्रथम बाहेर या पध्दतीने साठविले जातात का ?	✓			
२०	अन्न पदार्थाची साठवणूक करताना भिंतीपासून सुरक्षित अंतरावर तसेच जमीनीपासून योग्य उंचीवर केलेली आहे का ?	✓			
२१	प्रत्येक प्रकारानुसार (कोवडी,भाजी,मांसे इ.) कापण्यासाठीची जागा स्वतंत्र, स्वच्छ व निर्जंतुक आहे का ?	✓			
२२	शाकाहारी व मांसाहारी शिजवण्याच्या प्रक्रिया व व्यवस्था स्वतंत्र आहे का ?	✓			
२३	अन्न पदार्थ तळण्यासाठी वापरण्यात येणारे तेल पुन्हा पुन्हा वापरले जाते का ?		✓		
२४	फ्रिजमध्ये वरच्या वाजूस शाकाहारी व खालच्या वाजूस मांसाहारी पदार्थ साठविण्याच्या पध्दतीचा अवलंब केला आहे	✓			

	का ?				
२५	अन्न पदार्थ तयार करुन नंतर खाण्यासाठी फ्रिजमध्ये साठवतांना ते केव्हा तयार व्हावे आहेत हे कळावे म्हणून त्यावर तारीख लिहिलेली जाते का ?			✓	
२६	ग्राइंडिंग मशिन इ. उपकरणे वेळोवेळी स्वच्छ व निर्जंतुक केली जातात का ?	✓			
२७	सॉस व चटणी हे पदार्थ तसेच इतर अन्न पदार्थ काचेच्या अथवा फुड ग्रेड क्वालिटीच्या प्लास्टिक कंटेनरमध्ये झाकून ठेवलेले आहेत का ?	✓			
२८	नामांकित व चांगल्या प्रतीचे खाद्य तेल व वनस्पती तळण्यासाठी अथवा तयार करण्यासाठी वापरले जाते का ?	✓			
२९	किटक नाशक प्रणाली (पेस्ट कंट्रोल) केली जाते का व त्याचा अभिलेखा ठेवलेला आहे का ?	✓			
३०	अन्नपदार्थ हाताळणारे कामगार संसर्गजन्य रोगांपासून मुक्त आहेत किंवा कसे याबाबत वैद्यकीय तपासणी केली आहे का ?	✓			
३१	अन्नपदार्थ हाताळणा-या कामगारांना कॅप/गणवेश/बुट इ. पुरविण्यात आलेले आहेत का अन्नपदार्थ हाताळणा-या कामगारांची वैयक्तिक स्वच्छता राखली जाते का कसे नखे कापलेली आहेत काय ?	✓			
३२	अन्नपदार्थ हाताळणी होत असलेल्या टिकार्णी अभ्यांगताना अंटीदरम्यान संरक्षक कपडे, चप्पल दिल्या जातात का ?	✓			
३३					
३४					

अन्न व्यवस्थेसाठी / हजर व्यक्तीची सही

प्राधिकृत अधिका-याची सही