

सर्वे नंबर
30E
स्थानिक गाव

खाते नंबर

क्षेत्र

लागवणीलायक

पोट खराबा

एकूण

आकार

जुडी अथवा

जादा आकार

पाणी

हिस्सा नंबर

कबजेदार

ए.	गुं.	हे. आर.		
१-०-३-४		}		
१-६				
२-१३-३-६				
रू.	आ.		पै.	रू.
-	३	-		
-	-	-		
-	-	-		

डि. व्हा. र. ड्यु. कर. र. सोसायटी गाव शंभुई
मुणे

दस्ता :- श. व. गोविंद
महादेव वेंक

दि. गांवर कृष्ण को. हो. कर.
मा. डी. जी. करे

तालुका मुणे सिरी

२४२३

इतर हक्क

पाणी मार्ग

वागरे हक्क

वर्ष	कुळ आणि खंड	क्षेत्र	रीत	पिके आणि लागवड	क्षेत्र	शेरा
१९३४/३५	शुद्ध	१६०	३६४	पड	१-०-३-४	
१९३५/३६	शुद्ध	१६०	३६४	पड	१६०	३६४
१९३६/३७	शुद्ध	१६०	३६४	पड	१६०	३६४
१९३७/३८	शुद्ध	१६०	३६४	पड	१६०	३६४
१९३८/३९	शुद्ध	१-७-३-४	१	पड	१-७-३-४	
३९/४०	सकर	१६०	३६४	पड	१६०	३६४

क्र.सं.	कुल आगत राशि	क्षेत्र	राशि	प्रति आगत राशि	क्षेत्र
१६५७	२५११	१६०६६४	१	६३११	१६०६६४
१६५८	२५११	१६०६६४	१	१५	१६०६६४
१६५९	०	-	-	५५ इतर	-



TRUE COPY

16/4/02
 Sub-Inspector Pans Chy

Copy
 Paper
 Total

Page
 100506 applied on- 15/12/2002
 0-10 applied on- 14/12/2002
 100-20
 Compared by: *[Signature]*

Secretary
Deccan Education Society, Pune



PHYSIOTHERAPY & NURSING COLLEGE
AT, C.T.S. NO 118/2, F.P.N.
SHIVAJINAGAR, PUNE

DECCAN EDUCATION SOCIETY

DESHPANDE-DIXIT ASSOCIATES
ARCHITECTS - TOWN PLANNERS - INTERIOR DESIGNERS
A-1, SUDHESS CHAMBER, 4TH FLOOR, SHIVAJI NAGAR, PUNE - 411 004

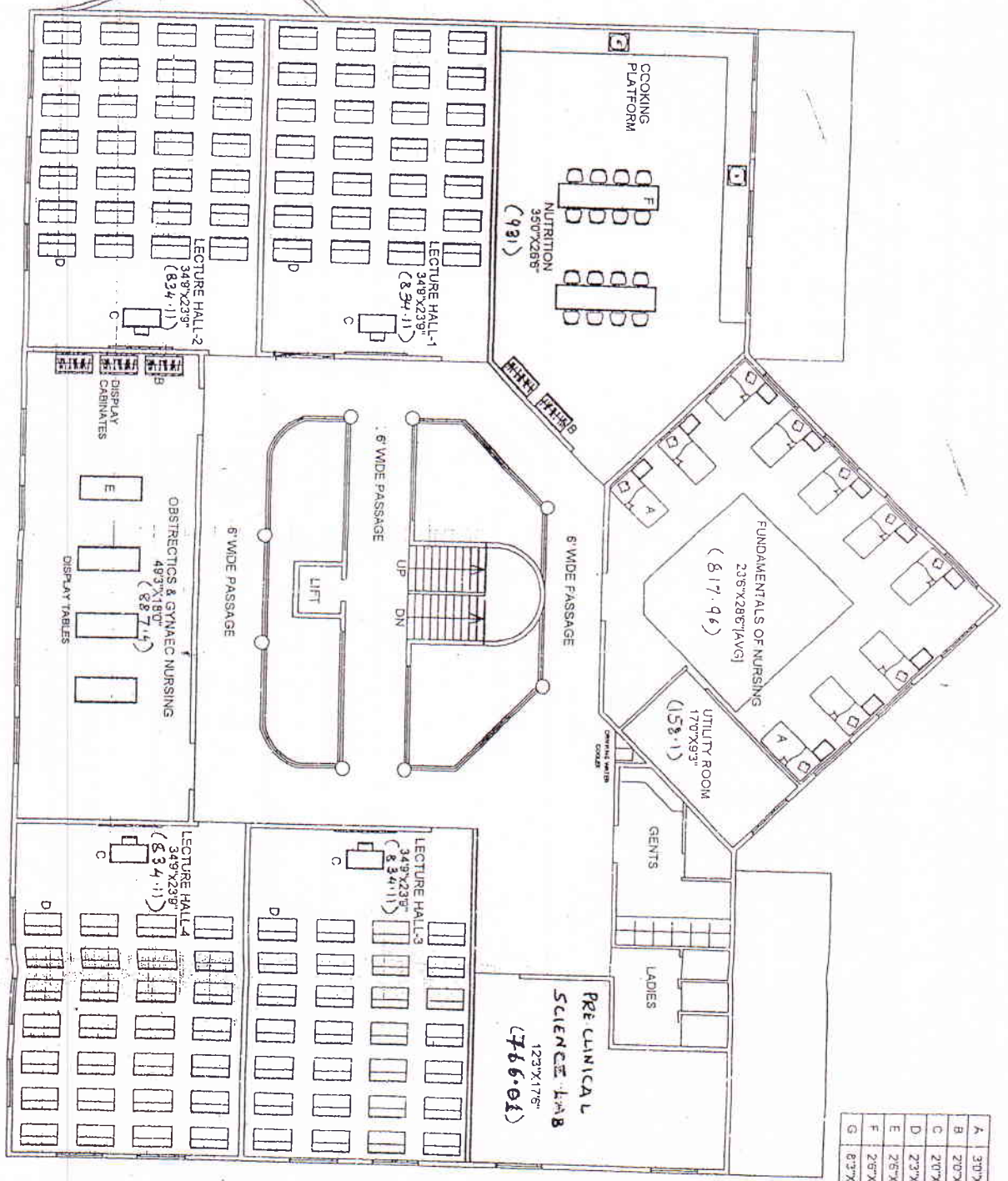

A	37' X 67'
B	20' X 40'
C	27' X 40'
D	23' X 40'
E	25' X 65'
F	26' X 105'
G	83' X 25'

THIRD FLOOR PLAN

[Signature]
PRINCIPAL

[Signature]

Secretary
Deccan Education Society, Pune



PHYSIOTHERAPY &
SING COLLEGE
INAGAR, PUNE

DECCAN EDUCATION SOCIETY

DESHPANDE-DIXIT ASSOCIATES

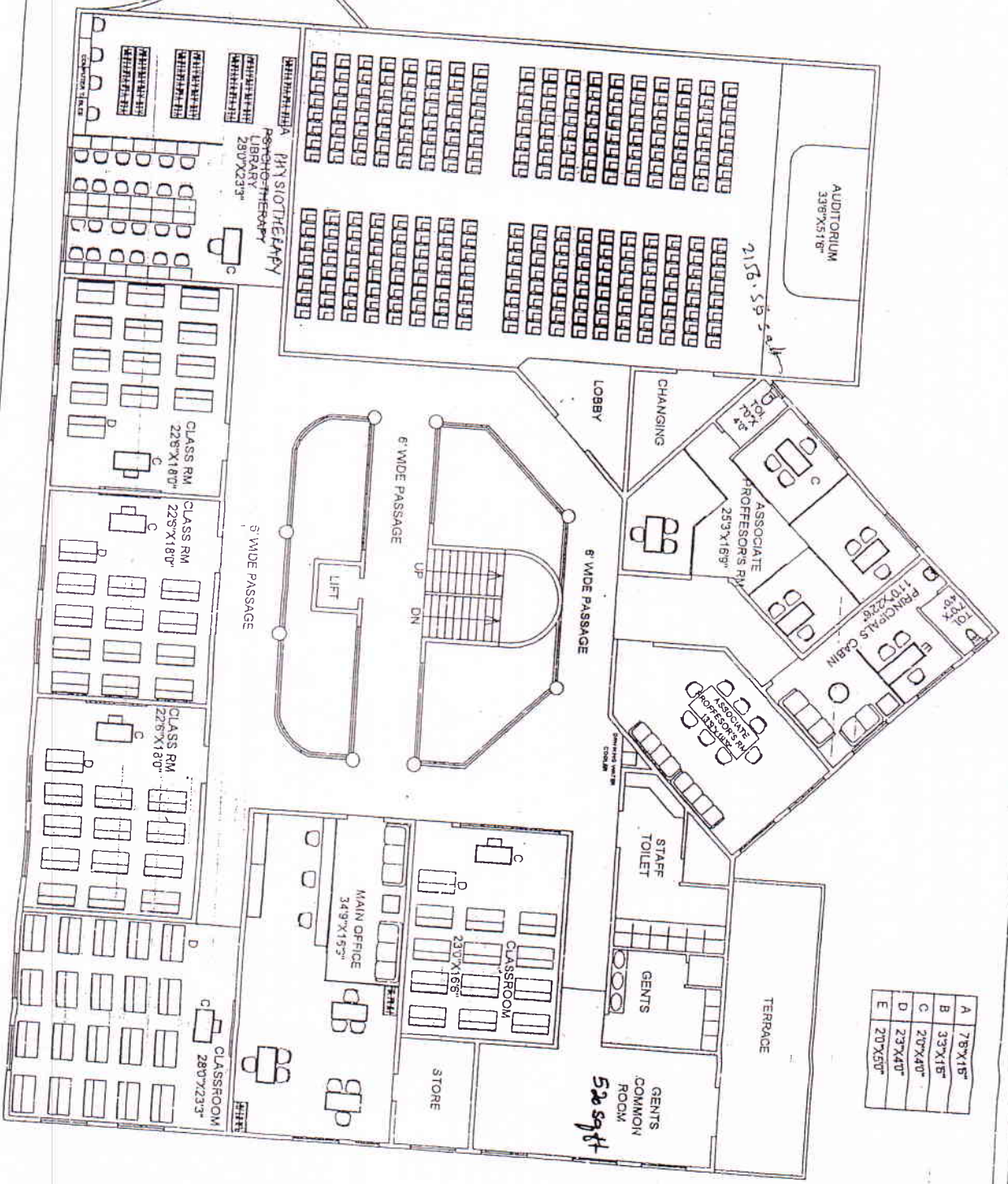

FIRST FLOOR PLAN

PRINCIPAL

PRINCIPAL

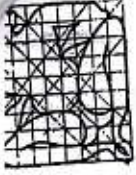

JEEV VISHWASRAO & ASSOCIATES

ARCHITECTS & PLANNERS

"Sanskriti", 3rd Floor, 992/993, Sadashiv Peth, Nr. Rajendranagar Tel Exch., Pune : 411030
Tel : 020-24530008 Fax : 020-24532008
e-mail : rajeev@vishwasraorajeev.com

December 23, 2020

CERTIFICATE

To Whomsoever It May Concern

This is to certify that DES's Smt. Subhadra K. Jindal College of Nursing is located at F.P. No. 306, S. No. 115 Shivaji nagar, Fergusson College Campus, Pune. The built up area of the College is 21,320 Sqft. The nursing institution building is owned by the Secretary, Deccan Education Society, Pune. The name of the institution is displayed on the building. The building plans are approved by Architect Jagdish Deshpande of Pune. Our office was Architects for the adjoining building of Computer and Life Science Building.

As requested by the Deccan Education Society we have studied the approved plans and the construction at site and certify that the building is constructed as per approved plan – Commencement Certificate No. CC/2010/16 dated 07.10.2016 and the Full Occupancy / Completion Certificate is issued by the Building Control Department, Pune Municipal Corporation, Pune by Letter No. OCC/1518/16 dated 16.11.2016

RAJEEV VISHWASRAO



Registration No. CA / 82 / 6957



D E SOCIETY'S Smt. SUBHADRA K. JINDAL COLLEGE OF NURSING, PUNE

INFRASTRUCTURE FACILITIES

(a) Teaching Block

Sr. No.	Teaching Block	Area as per INC(in sq. ft)	Available (in sq. ft)	Remarks
1	Lecture Hall (04)	$900 \times 4 = 3600$	$1020 + 1029 + 973 + 973 + 357 + 357 = 4709$	
Laboratories	1) Fundamentals of Nursing	1500	1655	
	2) Nutrition Lab	900	1304	
	3) MCH Lab	900	800	
	4) CHN Lab	900	800	
	5) Computer Lab	1500	1500	
	6) A V Aids / Store Room	600	219	
	7) Pre-clinical Science Lab	900	766	
	8) Advanced Clinical Lab	900	980	
Staff Section	1) Principal Room	300	288	
	2) Vice Principal Room	200	250	
	3) Faculty Room	2300	1277	
	4) Staff Room	800	1035	
	5) Common Room (M/F)	1000	$520 + 770 = 1290$	
	6) Multipurpose Hall/Conference Room	3000	$2157 + 350$	
	7) One Room for each HOD (5 Speciality)	$200 \times 5 = 1000$	347	
Library	1) Reading Room 2) Librarian Room 3) Computer with Internet Facilities 4) A V Aids Section *	2400	2093	Ref. attd list below
Lavatory Area	1) Toilets/ Washroom (Separate for Girls & Boys)	1000	1000	
Strong Room	With Grill Door as per MUHS specification	300	300	
	TOTAL	24000	23120	



D E SOCIETY'S Smt. SUBHADRA K. JINDAL COLLEGE OF NURSING, PUNE

(b) Hostel Block

Sr. No.	Hostel Block	Area (in Sq. ft)	Remarks /Available Yes /No
1	Single Room	24000	Girls- 15000 sq ft-Single seater-04, Double seater-17, Three seater-57, Six seater- 04
	Double Room		Boys- 26000 sq ft-Single seater-265, Double seater-74, Three seater-07, Four seater- 03
2.	Sanitary Facilities (One latrine & one bath room for 5 to 6 students)	500	Latrines-80 Bath rooms -59
3.	Visitors Room	500	500
4.	Reading Room	250	250
5.	Store Room	500	500
6.	Recreation Room	500	500
7.	Dining Hall & Drinking Water Facility	3000	3000
8.	Kitchen & Store Room	1500	Mess outsourced
9	Warden Room	450	
	TOTAL Area	31200 Sq. ft.	15000+ 26000= 41000 sq. ft.





Deccan Education Society's FERGUSSON COLLEGE HOSTELS

PUNE - 411 004, MAHARASHTRA, INDIA.

Prof. [Major] S. M. Vhankate |
Chief Rector

Prof. Swati Joglekar |
Rector, Ladies Hostel & LM Accountant

15/2021-2022

Date : 22.10.2021

To,
The Principal,
Smt. Subhadra K. Jindal College of Nursing,
Pune - 411 004.

Sub : Allotment of seats in the Fergusson College Hostels for the academic year 2021 - 2022

Madam,

With reference to our GBR-24/23.08.2021, I am glad to inform you that the following seats has been allotted for the DES Smt. Subhadra K. Jindal College of Nursing, Pune - 411 004 in the Fergusson College Hostels, Pune - 411 004 for the academic year 2019 - 2020 are as follows,

1. Gents Students 60 Seats
2. Ladies Students 60 Seats

This is for your information and necessary action please.

Thanking You,

Yours Faithfully,

Dr. Anand Katikar
Chief Rector
Rector, Gent's Hostel
Fergusson College Hostel,
Pune - 411004



PRODUCTS TOWN PLANNERS INTERIOR DESIGNER



Deccan Education Society's
FERGUSSON COLLEGE HOSTELS

PUNE - 411 004, MAHARASHTRA, INDIA.

Prof. [Major] S. M. Vhankate |
Chief Rector

Prof. Swati Joglekar |
Rector, Ladies Hostel & LM Accountant

45/2021 - 2022

Date : 22.10.2021

To,
The Principal,
Smt. Subhadra K. Jindal College of Nursing,
Pune - 411 004.

Sub : Allotment of seats in the Fergusson College Hostels for the academic year 2021 – 2022

Madam,

With reference to our **GBR-24/23.08.2021**, I am glad to inform you that the following seats has been allotted for the **DES Smt. Subhadra K. Jindal College of Nursing, Pune - 411 004** in the Fergusson College Hostels, Pune - 411 004 for the academic year 2019 - 2020 are as follows,

1. Gents Students 60 Seats
2. Ladies Students 60 Seats

This is for your information and necessary action please.

Thanking You,

Yours Faithfully,

Dr. Anand Katikar
Chief Rector
Rector, Gent's Hostel
Fergusson College Hostel,
Pune - 411004

Fergusson College Hostel Information

Sr. No.	Hostel Block	Area (in Sq. ft)	Remarks Yes /No
1	Single Room	24000	Total No.of Rooms & Size. Girls - 15000 sq. ft. Single Seater - 04 Double Seater - 17 Three Seater - 57 Six Seater - 04 Boys - 26000 sq. ft. Single Seater - 265 Double Seater - 74 Three Seater - 07 Four Seater - 03
	Double Room		
2	Sanitary facilities(One Latrine, One Bathroom for 5 to 6 Students)	500	Latrines - 80 Bath rooms - 59
3	Visitors Room	500	
4	Reading Room	250	
5	Store Room	500	
6	Recreation Room	500	
7	Dining Hall & Drinking Water Facility	3000	
8	Kitchen & Store Room	1500	Mess outsourced
	Total Area	30750	



Prof. (Major) S. M. Vhankate
Chief Rector

Prof.(Major)S.M.Vhankate
 Chief Rector
 Fergusson College Hostel
 Pune - 411 004.

-: तपासणी अहवाल :-

अन्न सुरक्षा व मानदे अधिनियम २००६ तथा अंतर्गत नियम व विनियम २०११

तपासणीचा दिनांक : -

तपासणी अधिका-याचे नांव व : -

कार्यालयाचा पत्ता : -

आस्थापनेचे नांव व पत्ता : -

सायूर केवर्स
मिडीया सेंटर कॅटीन फर्ग्युसन
कॉलेज कॅम्पस पुणे

दुरध्वनी क्र., फॅक्स क्र. ईमेल : - saurabhdongare121@gmail.com

मोब - 9049894520

परवाना/नोंदणी क्र व मुदत : - 11520034000866

परवानाधारक/मालकाचे नांव व पत्ता : - सायूर प्रकाश डोंगरे

फ्लॅट नं ५ पायल्टेज मॉडेल कॉलेज विभागावर
पुणे - १६

हजर व्यक्तीचे नांव व पत्ता : -

व्यवसायाचा प्रकार : - केवरींग व्यवसाय

अ.क्र.	नियमावली	होय	नाही	लागू नाही	अभिप्राय
१.	परवाना/नोंदणी धारण/नूतनीकरण केलेला आहे का व परवाना दर्शनी भागावर प्रदर्शित केलेला आहे का ?	✓			
२.	आजुबाजूचा परिसर अस्वच्छ/दुर्गंधीयुक्त झालेला आहे का ?		✓		

३.	अन्न पदार्थ साठा व तयार करण्याच्या जागेतील भिंतींचे प्लास्टर/रंग निघालेले आहे का तसेच सदर जागेतील छत/भिंती धुराने काळपट झालेले आहे का ?	✓		
४.	अन्न पदार्थ साठा व तयार करण्याच्या जागेतील छताला/भिंतीला जाळी जळमटे झालेली आहेत का ?	✓		
५.	अन्न पदार्थ साठा व तयार करण्याच्या जागेतील जमीन/ फरशी एकसंध आहे का तसेच अन्न पदार्थ साठा व तयार करण्याच्या जागेतील जमीन स्वच्छ आहे का ?	✓		
६.	अन्न पदार्थ तयार करण्याच्या, भांडी साफ करण्याच्या जागेच्या परिसरामध्ये सांडपाण्याची विल्हेवाट करण्यासाठी व्यवस्थित सुविधा आहेत का ?	✓		
७.	अन्न पदार्थासाठी वापरण्यात येणारी साधनसामग्री व भांडी ही गंजरोधक धातुची आहेत का चांगल्या स्थितीत तसेच स्वच्छ आहेत का ?	✓		
८.	अन्न पदार्थासाठी वापरण्यात येणारी भांडी व पात्रे ही धुळ, माण्य व किटकांपासून संरक्षण होण्यासाठी योग्यरित्या झाकणाने अथवा जाळीने झाकलेली आहेत का ?	✓		
९.	स्वच्छतेसाठी वापरले जाणारे रसायन व इतर तत्सम पदार्थ स्वतंत्रपणे साठविण्यात आलेले आहेत का ?	✓		
१०.	अन्न पदार्थासाठी वापरण्यात येणारे पाणी व इतर वापरासाठी असलेले पाणी हे पिण्यायोग्य असल्याची विश्लेषण करून खात्री केली आहे का ?	✓		
११.	अन्न पदार्थासाठी वापरण्यात येणारे व पिण्याच्या पाण्याचा साठा करण्याची टाकी स्वच्छ केल्याबाबतची नोंदी/अभिलेखा ठेवलेली आहे का ?	✓		
१२.	कच्चे अन्न पदार्थ धुण्यासाठी आवश्यक तबडी व्यवस्था केलेली			

	आहे का ?	✓			
१३	अन्न पदार्थ साठा व तयार करण्याच्या जागेत खरकटे व इतर कचरा साठविण्यासाठी योग्य आकाराची व त्यावर आकण असलेली कचराकुंडी आहे का ?	✓			
१४	स्त्री व पुरुष कर्मचा-यांच्या संख्येनुसार स्वच्छता गृहांची पुरेशी व योग्य व्यवस्था आहे का ?	✓			
१५	सर्व कच्चे अन्न पदार्थ, फुड अँड टीव्हेज व घटक पदार्थ यांचा खरेदीचा तपशील नोंदविलेला आहे का ?	✓			
१६	सर्व कच्चे अन्न पदार्थ गुणवत्तेबाबत तपासून खात्री केली जाते का ?	✓			
१७	शीत अन्न पदार्थ १८ डीग्री किंवा त्यापेक्षा कमी तापमानास स्विकारले जातात का ?	✓			
१८	कच्चे / नाकारलेले / परत बोलावलेले अन्न पदार्थ तसेच अखाद्य पदार्थ स्वतंत्रपणे साठविण्याची व्यवस्था आहे का ?	✓			
१९	कच्चे अन्न पदार्थ / घटक पदार्थ वापरताना प्रथम आत प्रथम बाहेर या पध्दतीने साठविले जातात का ?	✓			
२०	अन्न पदार्थाची साठवणूक करताना भिंतीपासून सुरक्षित अंतरावर तसेच जमीनीपासून योग्य उंचीवर केलेली आहे का ?	✓			
२१	प्रत्येक प्रकारानुसार (कोवडी,भाजी,मांसे इ.) कापण्यासाठीची जागा स्वतंत्र, स्वच्छ व निर्जंतुक आहे का ?	✓			
२२	शाकाहारी व मांसाहारी शिजवण्याच्या प्रक्रिया व व्यवस्था स्वतंत्र आहे का ?	✓			
२३	अन्न पदार्थ तळण्यासाठी वापरण्यात येणारे तेल पुन्हा पुन्हा वापरले जाते का ?		✓		
२४	फ्रिजमध्ये वरच्या वाजूस शाकाहारी व खालच्या वाजूस मांसाहारी पदार्थ साठविण्याच्या पध्दतीचा अवलंब केला आहे	✓			

	का ?				
२५	अन्न पदार्थ तयार करुन नंतर खाण्यासाठी फ्रिजमध्ये साठवतांना ते केव्हा तयार व्हावे आहेत हे कळावे म्हणून त्यावर तारीख लिहिलेली जाते का ?			✓	
२६	ग्राइंडिंग मशिन इ. उपकरणे वेळोवेळी स्वच्छ व निर्जंतुक केली जातात का ?	✓			
२७	सॉस व चटणी हे पदार्थ तसेच इतर अन्न पदार्थ काचेच्या अथवा फुड ग्रेड क्वालिटीच्या प्लास्टिक कंटेनरमध्ये झाकून ठेवलेले आहेत का ?	✓			
२८	नामांकित व चांगल्या प्रतीचे खाद्य तेल व वनस्पती तळण्यासाठी अथवा तयार करण्यासाठी वापरले जाते का ?	✓			
२९	किटक नाशक प्रणाली (पेस्ट कंट्रोल) केली जाते का व त्याचा अभिलेखा ठेवलेला आहे का ?	✓			
३०	अन्नपदार्थ हाताळणारे कामगार संसर्गजन्य रोगांपासून मुक्त आहेत किंवा कसे याबाबत वैद्यकीय तपासणी केली आहे का ?	✓			
३१	अन्नपदार्थ हाताळणा-या कामगारांना कॅप/गणवेश/बुट इ. पुरविण्यात आलेले आहेत का अन्नपदार्थ हाताळणा-या कामगारांची वैयक्तिक स्वच्छता राखली जाते का कसे नखे कापलेली आहेत काय ?	✓			
३२	अन्नपदार्थ हाताळणी होत असलेल्या टिकणी अभ्यागताना अंटीदरम्यान संरक्षक कपडे, चप्पल दिल्या जातात का ?	✓			
३३					
३४					

अन्न व्यवस्थेच्या / हजर व्यक्तीची सही

प्राधिकृत अधिका-याची सही